

SUSANA Y LOS VIEJOS

CLASIFICACIÓN: PINTURA DE CABALLETE. ASUNTOS VARIOS

SERIE: MINIATURAS SOBRE MARFIL (PINTURA, 1824 - 1825) (7/21)

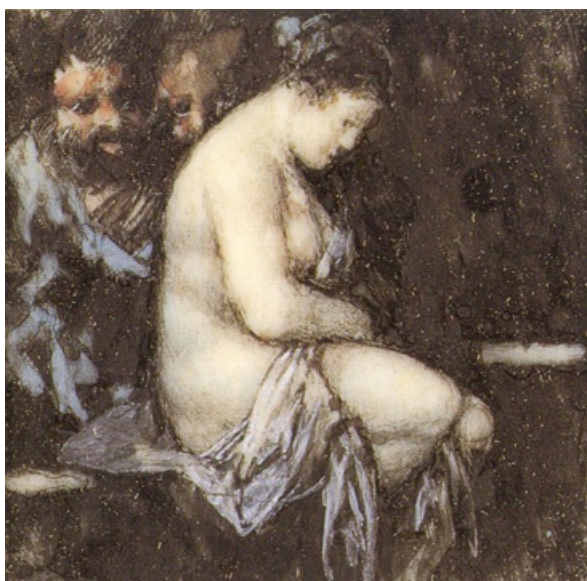

DATOS GENERALES

CRONOLOGÍA

1824 - 1825

UBICACIÓN

Colección particular

DIMENSIONES

5,5 x 5,5 cm

TÉCNICA Y SOPORTE

Acuarela sobre marfil

RECONOCIMIENTO DE LA AUTORÍA DE GOYA

Obra unánimemente reconocida

TITULAR

Colección particular

FICHA: REALIZACIÓN/REVISIÓN

05 may 2010 / 15 jun 2023

INVENTARIO

1080 -

HISTORIA

Véase *Maja y celestina*.

La obra estuvo en la colección de Edward Habich en Cassel. Fue puesta a la venta mediante subasta en Stuttgart en 1899, junto con el resto de miniaturas que poseía este propietario. Tras la venta pasó a formar parte de una colección privada de Nueva York, hasta que en 1966 ingresó en la colección que actualmente la conserva.

ANÁLISIS ARTÍSTICO

Para el análisis artístico y técnico de la serie completa, véase *Maja y celestina*.

La historia del Antiguo Testamento de Susana y los viejos tiene lugar en Babilonia, donde el pueblo de los judíos había sido deportado. Susana era la mujer del rico Joaquín, que solía acoger a los hebreos en su casa. En una ocasión, cuando la bella Susana se disponía a tomar un baño en el jardín de su lujosa casa y Joaquín estaba fuera, dos de los jueces de Israel que se sentían atraídos por ella aparecieron y la amenazaron con acusarla de adulterio con un joven si no se entregaba a ellos. Ella les dio una tajante negativa, pero aún así fue juzgada y condenada a la lapidación. La aparición de Daniel y la revisión del juicio aclararon las cosas invirtiendo los papeles, ya que fueron los viejos los que acabaron siendo lapidados, y no

Susana.

La mujer de Joaquín aparece en la miniatura de Goya casi desnuda, cubriéndose ligeramente con una tela azulada. Está sentada, vista de perfil, y baja la cabeza en un gesto ensimismado, pensativa. Parece que no es consciente de la presencia de los dos viejos que asoman tras su espalda y le miran deseosos. La piel del cuerpo modelado de Susana es blanca como el marfil, contrastando con el fondo negro. Está encajada dentro de la composición, y casi parece que la cabeza baja es una exigencia de las reducidas dimensiones del soporte, para dar cabida a su cuerpo. Los viejos, de caras hinchadas, se detallan con tonos azules en sus túnicas y rosáceos en sus rostros.

EXPOSICIONES

Goya and his times

The Royal Academy of Arts Londres 1963
cat. 1

Goya. El Capricho y la Invención. Cuadros de gabinete, bocetos y miniaturas

Museo Nacional del Prado Madrid 1993
Del 18 de noviembre de 1993 al 15 de febrero de 1994. Expuesta también en la Royal Academy of Arts (Londres, del 18 de marzo al 12 de junio de 1994) y en The Art Institute of Chicago (Chicago, del 16 de julio al 16 de octubre de 1994). Responsables científicos principales: Manuela B. Mena Marqués y Juliet Wilson-Bareau.

cat. 99

Goya. La imagen de la mujer

Museo Nacional del Prado Madrid 2001

Del 30 de octubre de 2001 al 10 de febrero de 2002. Expuesta también en National Gallery of Art (Washington, del 10 de marzo al 2 de junio de 2002). Responsable científico principal: Francisco Calvo Serraller.

cat. 59

BIBLIOGRAFÍA

"Goya's Bordeaux miniatures"

Museum of Fine Arts Boston Bulletin
SAYRE, Eleanor
p. 116, cat. 10
LXIV, 337
1966

Vie et oeuvre de Francisco de Goya

GASSIER, Pierre y WILSON, Juliet
p. 362, cat. 1682
1970
Office du livre

Goya 1746-1828, Biografía, estudio analítico y catálogo de sus pinturas

GUDIOL RICART, José
vol. I, p. 386, cat. 746
t. I
1970
Polígrafa

L'opera pittorica completa di Goya

ANGELIS, Rita de
p. 136, cat. 673
1974
Rizzoli

Francisco de Goya, 4 vols.

CAMÓN AZNAR, José
vol. IV, p. 219
1980-1982
Caja de Ahorros de Zaragoza, Aragón y Rioja

Goya. El capricho y la invención. Cuadros de gabinete, bocetos y miniaturas (Cat. expo)

MENA, Manuela B. y WILSON-BAREAU, Juliet (comisarias)
pp. 324-325, 380, cat. 99 y p. 325 (il.)
1993
Museo del Prado

Goya, la imagen de la mujer (cat. expo.)

CALVO SERRALLER, Francisco (comisario)
p. 238, cat. 59 y p. 239 (il.)
2001
Museo Nacional del Prado y Fundación Amigos del Museo del Prado

ENLACES EXTERNOS